

OPN – iskanje po EUP ter izvajanje geometrijske poizvedbe

V nadaljevanju si bomo ogledali tematsko iskanje po Enotah urejanja prostora (EUP) znotraj tematskega sklopa OPN ter s pomočjo geometrijske poizvedbe ugotovili, koliko ter katere parcele se nahajajo znotraj posameznega EUP-ja.

Opomba: poizvedovanje po tematskem sklopu Občinski prostorski načrt (OPN) je omogočeno zgolj tistim občinam v sistemu PISO, ki so že sprejele OPN ter posredovale podatke za vključitev v sistem. Pri nekaterih občinah je tematski sklop vključen tako v interni kot tudi v javni del, pri drugih zgolj v interni del.

IZBOR ENOTE UREJANJA PROSTORA (EUP)

1. Kot javni ali interni uporabnik se prijavimo v PISO Spletni pregledovalnik.
2. (1) Vključimo enega izmed tematskih sklopov »Občinski prostorski načrt (OPN)« -> »Namenska raba« ali »Infrastruktura« ali »Namenska raba (kartografski del)« ali »Infrastruktura (kartografski del)«. (2) Ob izbiri tematskega sklopa se v naslovni vrstici prikaza pojavi ikona »iskanje«, v tekstovnem prikazu pod karto pa se avtomatično vzpostavi iskalnik po EUP-jih.

The screenshot displays the PISO portal for Občina Loški Potok. The main menu on the left includes options for 'PODLAGO', 'TEMATSKI SKLOP', and 'SKUPNE SLOJE'. The 'TEMATSKI SKLOP' is expanded to show 'Občinski prostorski načrt (OPN)'. Under 'OPN', the 'Moji tematski sklopi' list is visible, with 'Namenska raba (kartografski del)' highlighted. The map area shows a geographical view with various layers and filters. The search panel at the bottom is titled 'Namenska raba - iskanje' and contains a search input field and buttons for 'išči' and 'zbrisi vnos'.

3. Pri parametru »OZNAKA EUP« med ponujenimi možnostmi izberemo zelen EUP in kliknemo na ikono »išči«.

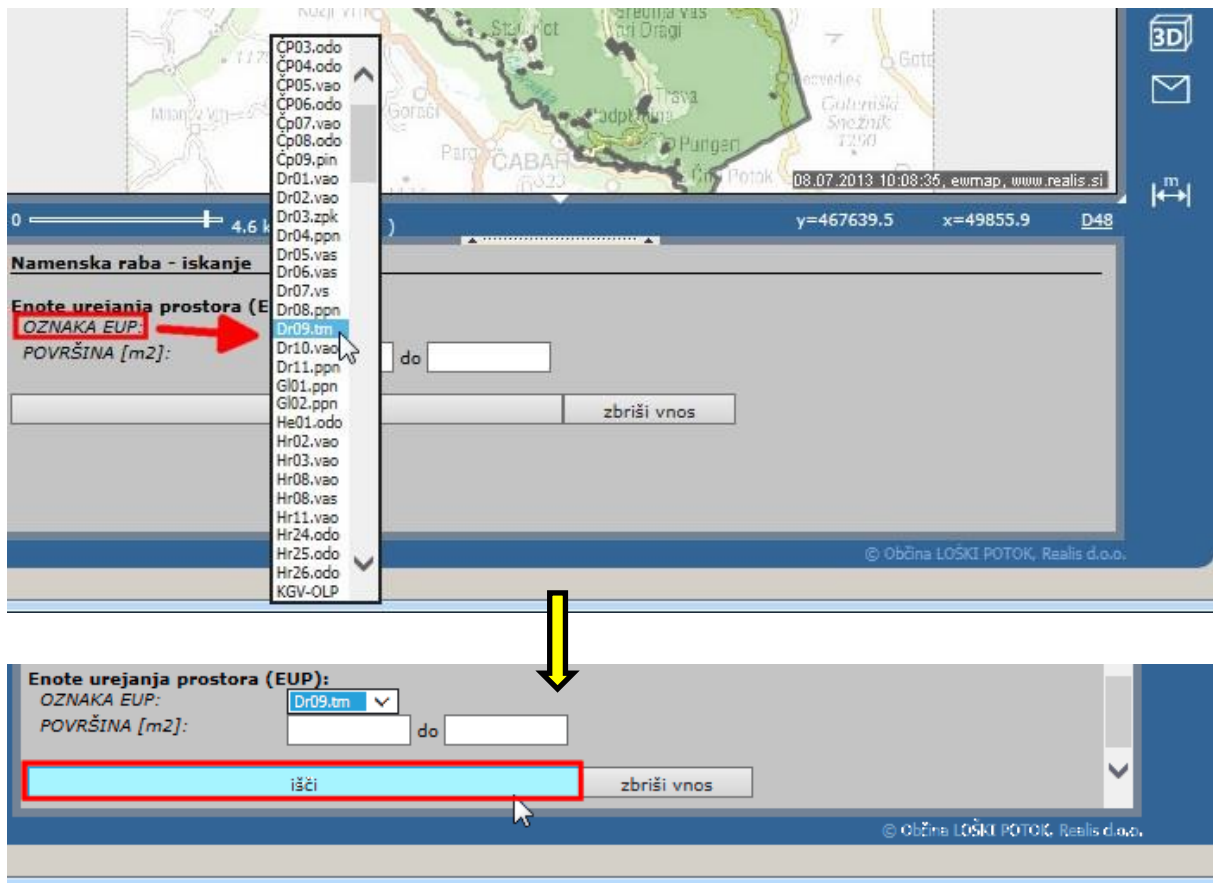

4. V tekstovnem prikazu se nam odprejo lastnosti in možnosti izbranega EUP-ja. Pri parametru »LOKACIJA« kliknemo na možnost »klikni za prikaz območja«. V središču karte se nam prikaže izbrana Enota urejanja prostora.

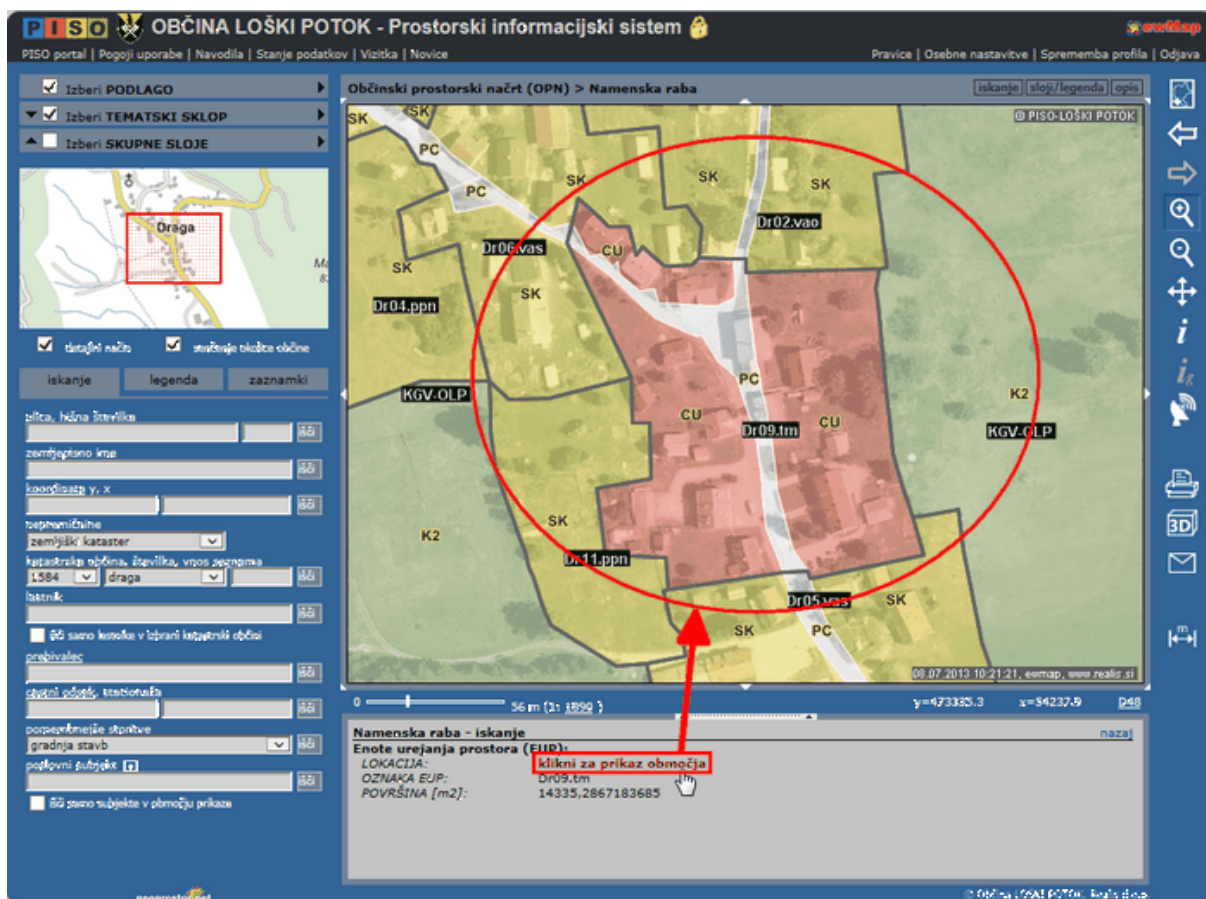

IZVAJANJE GEOMETRIJSKE POIZVEDBE

1. V orodni vrstici izberemo način delovanja za lokacijsko poizvedbo (ikona »i«). Nato v grafičnem prikazu (na karti) z miško kliknemo kamorkoli znotraj izbrane EUP. Zadelek se označi z rdečim krogom.

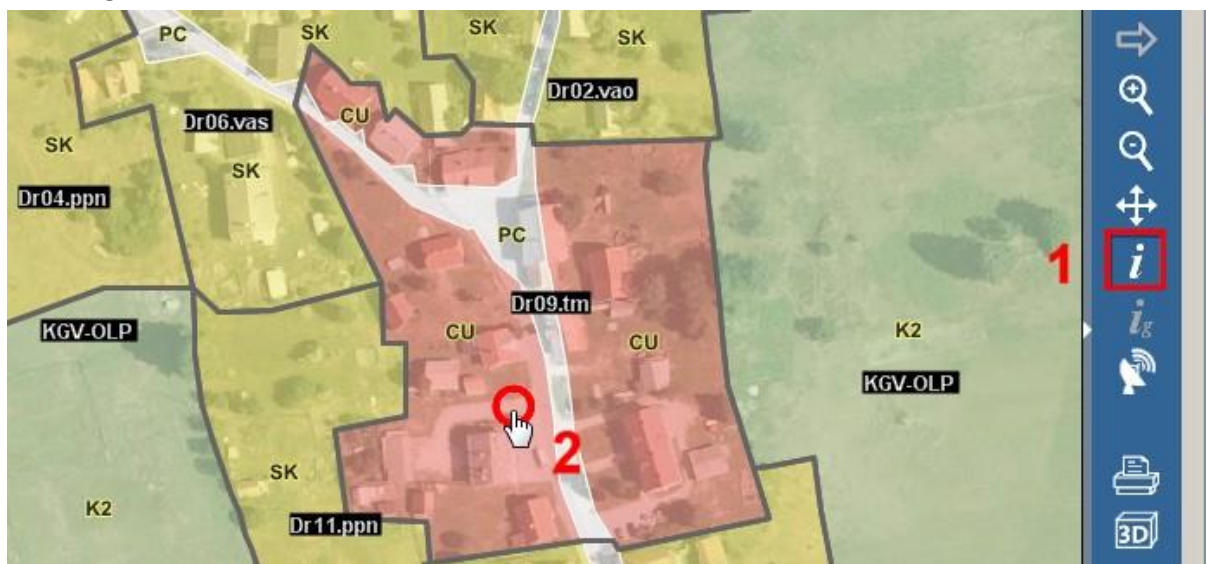

2. V tekstovnem prikazu pod karto se izpiše rezultat poizvedbe (lastnosti izbranega območja EUP). Dodana je tudi povezava na besedilni del Odloka o sprejetju OPN ter morebitne druge priloge. Za prenos celotnega območja EUP v izbor in izvajanje poizvedbe na tem območju kliknemo na ikono »izberi« (»izberi«) pri izpisu »GEOMETRIJA«. V grafičnem prikazu se izbran EUP obarva z barvo, ki smo jo nastavili v osebnih nastavitvah¹ (v našem primeru z rumeno).

PISO OBČINA LOŠKI POTOK - Prostorski informacijski sistem

PISO portal | Pogoji uporabe | Navodila | Stanje podatkov | Vizitka | Novice Pravice | Osebnostne nastavitve | Sprememba profila | Odjava

Izberi **PODLAGO** Izberi **TEMATSKI SKLOP** Izberi **SKUPNE SLOJE**

detajlni način senčenje okolice občine

iskanje legenda zaznamki

ulica, hišna številka

zemljepisno ime

koordinata y, x

napremičnine zemljiški kataster

katastrska občina, številka, vnos seznama

1584 Draga

lastnik

išo samo lastnike v izbrani katastrski občini prebivalce

cestni odsek, stacionaža

pomembnejše storitve

gradnja stavb

poslovni subjekt

išo samo subjekte v območju prikaza

Občinski prostorski načrt (OPN) > Namenska raba iskanje sloji/legenda opis

0 59 m (1: 2000) y=473274.6 x=54268.3 D48

i y = 473423.6 x = 54322.2 z = ~ 756 m

najbližja h.št. (15 m): Draga 13, 1319 Draga
katastrska občina: 1584-DRAGA, parcela: *30

Tematski sklop prikazuje izvedbeni del Občinskega prostorskega načrta (OPN).
Pripadajoči dokumenti so na voljo na spodnjih povezavah:
- Odlok (1MB)
- Legenda

OPN - Namenska raba :
OZNAKA PNRP: CU
ENOTA EUP: Dr09.tm
PODENOTA EUP: Dr09/1.tm
OZNAKA OPPN: OPPN-2-1
GEOMETRIJA:

Enote urejanja prostora (EUP):
OZNAKA EUP: Dr09.tm
GEOMETRIJA:

© PISO - LOŠKI POTOK, čas izpisa: 17. 07. 2013 11:43:34, eemap, www.realiz.si

© Občina LOŠKI POTOK, Realiz d.o.o.

3. Sedaj vklopimo »Skupni sloj« »Parcele«.

PISO OBČINA LOŠKI POTOK - Prostorski informacijski sistem

PISO portal | Pogoji uporabe | Navodila | Stanje podatkov | Vizitka | Novice Pravice | Osebnostne nastavitve | Sprememba profila | Odjava

Izberi **PODLAGO** Izberi **TEMATSKI SKLOP** Izberi **SKUPNE SLOJE**

detajlni način senčenje okolice občine

iskanje legenda zaznamki

ulica, hišna številka

zemljepisno ime

koordinata y, x

napremičnine zemljiški kataster

katastrska občina, številka, vnos seznama

1584 Draga

lastnik

išo samo lastnike v izbrani katastrski občini prebivalce

cestni odsek, stacionaža

pomembnejše storitve

gradnja stavb

poslovni subjekt

išo samo subjekte v območju prikaza

Občinski prostorski načrt (OPN) > Namenska raba iskanje sloji/legenda opis

Občine Katastrske občine **Parcele** Stave Nazivi ulic Hišne številke Koordinatna mreža Zaznamki

0 59 m (1: 2000) y=473262.4 x=54363.8 D48

i y = 473423.6 x = 54322.2 z = ~ 756 m

najbližja h.št. (15 m): Draga 13, 1319 Draga
katastrska občina: 1584-DRAGA, parcela: *30

Tematski sklop prikazuje izvedbeni del Občinskega prostorskega načrta (OPN).
Pripadajoči dokumenti so na voljo na spodnjih povezavah:
- Odlok (1MB)
- Legenda

OPN - Namenska raba :
OZNAKA PNRP: CU
ENOTA EUP: Dr09.tm
PODENOTA EUP: Dr09/1.tm
OZNAKA OPPN: OPPN-2-1
GEOMETRIJA:

Enote urejanja prostora (EUP):
OZNAKA EUP: Dr09.tm
GEOMETRIJA:





© PISO - LOŠKI POTOK, čas izpisa: 17. 07. 2013 12:20:30, eemap, www.realiz.si

© Občina LOŠKI POTOK, Realiz d.o.o.

- S klikom na ikono »Ig« izvedemo poizvedbo na izbranem območju EUP (izvemo, kaj se na tem območju nahaja). Ker imamo vključen skupni sloj »Parcele«, se nam med drugim v tekstovnem prikazu med rezultati poizvedbe izpiše seznam parcel (z njihovimi lastnostmi), ki se nahajajo na izbranem območju EUP.

The screenshot shows the PISO portal interface for the Municipality of Loški Potok. The main map displays the 'Draga' area with various parcels highlighted in yellow. A red box highlights a table of parcels, and a red arrow points to the 'Izbrana geometrija' section above it.

možnosti	št.	šifra k.o.	ime k.o.	števila	površina	boniteta	dat.spremembe	urejena
	1	1584	DRAGA	370	748	36	31.12.1990	-
	2	1584	DRAGA	35	441	29		-
	3	1584	DRAGA	367	1525	36 (1478)	02.11.2009	-
	4	1584	DRAGA	*59/1	549	0		-
	5	1584	DRAGA	*253	213	0		-
	6	1584	DRAGA	363/1	1242	36	17.06.2004	-
	7	1584	DRAGA	364/1	2428	36 (1277)	02.11.2009	-
	8	1584	DRAGA	143	68	0	01.12.2009	-
	9	1584	DRAGA	*29	125	0		-
	10	1584	DRAGA	*36	209	0	17.06.2004	-
	11	1584	DRAGA	*25	140	0		-

- Parcele na seznamu lahko sedaj označimo na karti , jih izberemo  ter z njimi izvajamo novo geometrijsko poizvedbo, izpišemo seznam lastnikov  (zgolj interni uporabniki) ali pa seznam parcel izvozimo v Excel  in ga shranimo na svojem osebni/slужbenem računalniku.
- ¹Več o nastavljanju barv znotraj osebnih nastavitvev si lahko preberete na povezavi: [Osebn](#)
[nastavitve Nastavljanje barv geometrije](#)